Fazanten in Arnhem

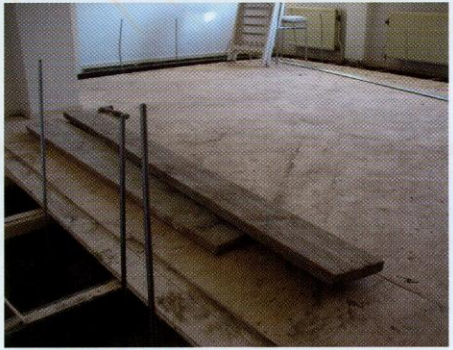

Aan de Fazentenweg in Arnhem beheert de woningstichting 'Volkshuisvesting' een aantal meerlaagse woningen.
Het bouwplan is in de jaren '20 van de vorige eeuw gerealiseerd op een voormalige heuvelrug, die voor het bouwrijp maken min of meer is geëgaliseerd.

De huizen aan de Fazantenweg ondervinden daar bijna een eeuw later alsnog de gevolgen van: het blok 109-113 verzakt. En dat terwijl er een ingrijpende renovatie op het programma staat, over enkele jaren uit te voeren.

De woningbouwvereniging en bouwkundig uitvoerder Geert Berends van Hegeman Bouwpartners (ook uit Arnhem) besluiten de kwestie grondig aan te pakken: in twee dagen tijd verstevigen twee teams van URETEK de ondergrond (en daarmee de draagkracht) van de funderingen.
Niet minder dan 92 strekkende meter fundering wordt onderhanden genomen, waarbij de bovenwoningen gewoon permanent in gebruik konden blijven. De verzakking is tot staan gebracht, het blok is zelfs een beetje gelift: zo'n 8 tot 9 mm.